

EMEA – zakładanie kartotek w Mercalys dla nieznanego EAN-ów, np. IMC.

Proszę pamiętać, do procesu wymagana aktualna baza (wydruk excel, multikody, taryfy).

Aby uniknąć niepotrzebnej pracy, zaleca się wykonać aktualizację przed zczytaniem bazy do Mercalysa.



Pobieramy dokument ONLINE z dostawy. Przechodzimy na zakładkę NIEZNANY EAN, wybieramy z menu kontekstowego (prawy przycisk myszy) „EKSPORT jako...”.

Odczytane pozycje Nieprawidłowa data ważności Nieprawidłowy VAT **Niezany EAN**

ITM8	EAN	Nazwa	Nomenklatura	Jedn. Sprz.	Pojemność, waga	Ile w COLI	Cena zakupu	Cena sprzedaży	VAT
00682581	5900497039222	LIPTON ICE TEA GREEN TEA 0.5L	66 05 16	L	0,5	12	2,2	3,49	23
01057574	5905953632382	JAJA M X 10 WOLNY WYBIEG	25 40 01	U	10	12	4,99	7,99	5
01159241	5906827020854	PLATKI OWS. BLYSKAWICZNE 400G	01 04 07	K	0,4	10	1,35	1,89	5
01176416	5901882312296	OCET RYZOWY BIALY 150ML	01 39 03	L	0,15	12	2,65	5,79	23
01212541	5900497039208	ICE TEA ZIEL. HERB. 0.33L PUSZ	66 20 11	L					23
01227891	7613039757314	FF MIESO/WARZYWA 4X85G MK	01 30 01	K					8
01553261	5907489682671	BULKA PARYSKA 280/260G	31 10 05	K					5
01778930	5908252004256	MATERIALY REKLAMOWE INSERT G16	02 50 07	U					23
01778930	5908252004256	MATERIALY REKLAMOWE INSERT G16	02 50 07	U					23
01788455	2999060000007	*POLEDW.Z PIER.IND.12XOK400G	26 01 03	K					5
04179294	5901122695011	MANGO SZT	14 01 03	U					5
04465696	59085331	SOS JALAPENO 300ML	01 16 06	L					8
04465832	5906425142514	SOS 1000 WYSP TOP DOWN 410GR	01 16 06	K					8
04468102	5902898827965	CM ZESTAW BURRITO 475G	01 39 03	K					5
04468183	5901713001658	KUKURYDZA KONS.GOLD 340/285G	01 24 04	K	0,34	6	2,45	3,39	5
04473074	5907368824383	HIGHPROTEIN BAR ORZ.KARM.49G	01 29 17	K	0,05	24	2,3	4,79	23

Kopij tabelę do schowka
Zapisz jako plik EXCEL
Eksport jako EXCEL Cadencier bezpośrednie
Podgląd wydruku
Wydruk
Eksportuj BL do MERCALYSA jako plik tekstowy
kopij EAN do schowka
kopij ITM do schowka

Zapisujemy to jako plik z rozszerzeniem xls, np. „nowe artykuły 07.04.2021.xls”

Dalsze kroki opisane w instrukcji Mercalys - CADANCIER BEZPOŚREDNI.

CADANCIER BEZPOŚREDNI

Ścieżka dostępu : Cadancier - Cadancier Bezpośredni –(widoczne tylko na komputerach z zainstalowanym programem Excel)

Opcja ta daje możliwość aktualizacji oferty od dostawców bezpośrednich. Możliwe jest zakładanie nowych artykułów od dostawcy oraz uaktualnianie już istniejących danych.

Przechodzimy do: **Cadancier-Cadancier Bezpośredni-Instalacja** (opcja widoczna tylko dla stacji z zainstalowanym programem Excel) ,wybieramy dostawcę dla którego chcielibyśmy wgrać ofertę oraz datę obowiązywania.

NIE zaznaczymy opcji Cadancier kompletne

Wybieramy dostawcę 539

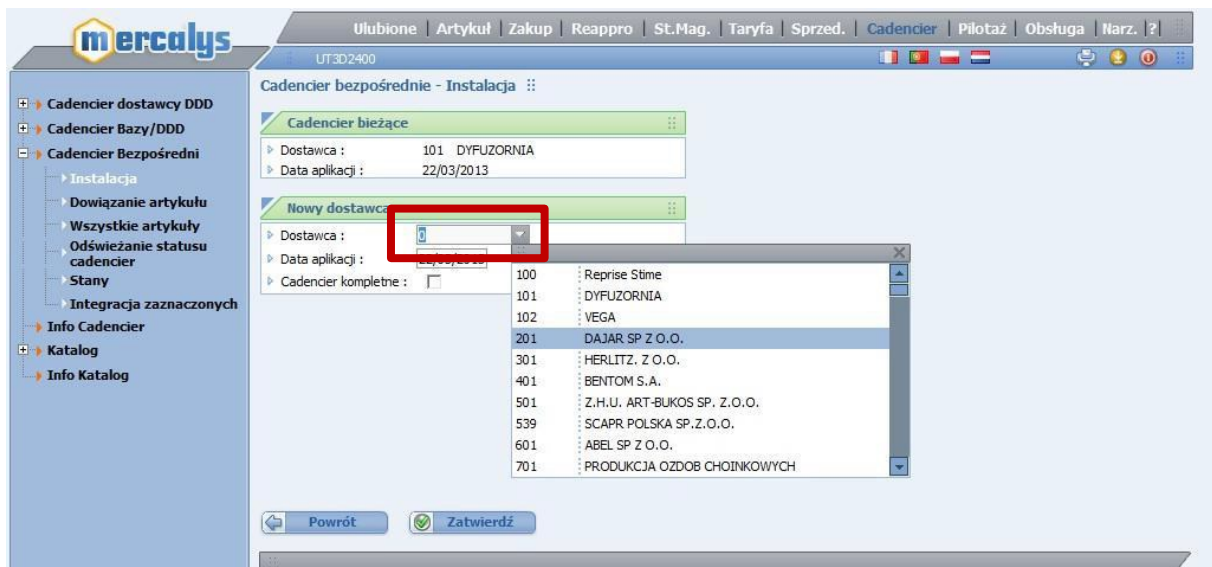

Klikamy na «Zatwierdź» i wybieramy plik z rozszerzeniem xls, lub xlsx.

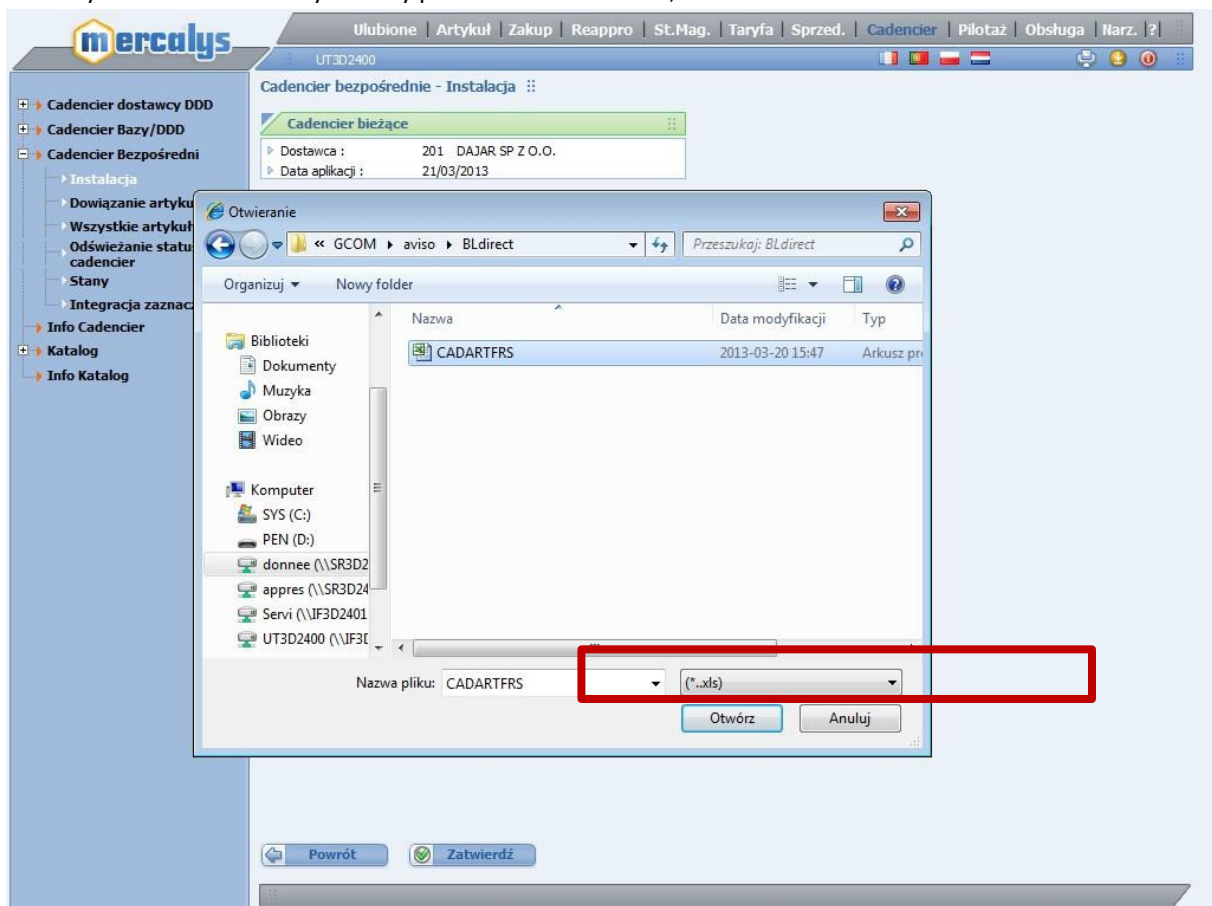

Po wczytaniu pliku pokazuje nam się informacja o statusie wczytania towarów z pliku.

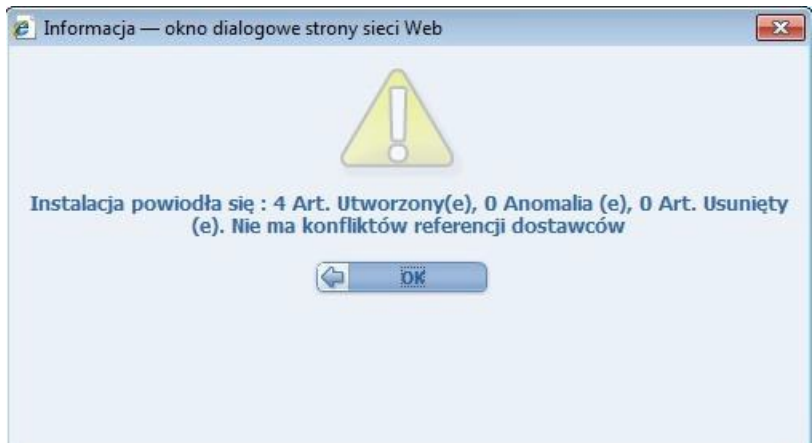

W przypadku nowych artykułów mamy możliwość dowiezienia kodu EAN13 i warunków do innego towaru. W zakładce **Cadancier-Cadancier Bezpośredni-Dowiązanie Artykułu**, pokaże nam się lista artykułów, które możemy powiązać z innymi już istniejącymi kodami ITM8.

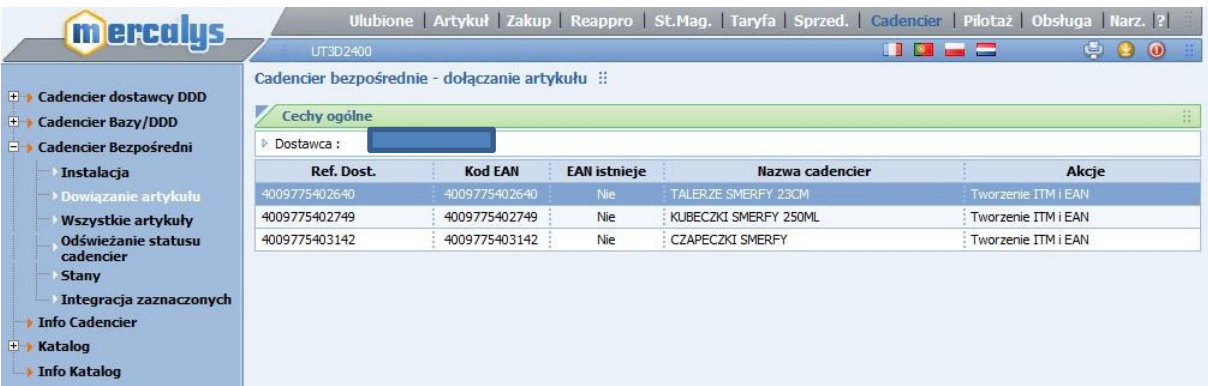

Klikając na «**Akcja**», otworzy nam się okno z listą wszystkich towarów. Szukamy towaru, do którego chcemy dowiezania warunki i klikamy na «**Dowiązany**».

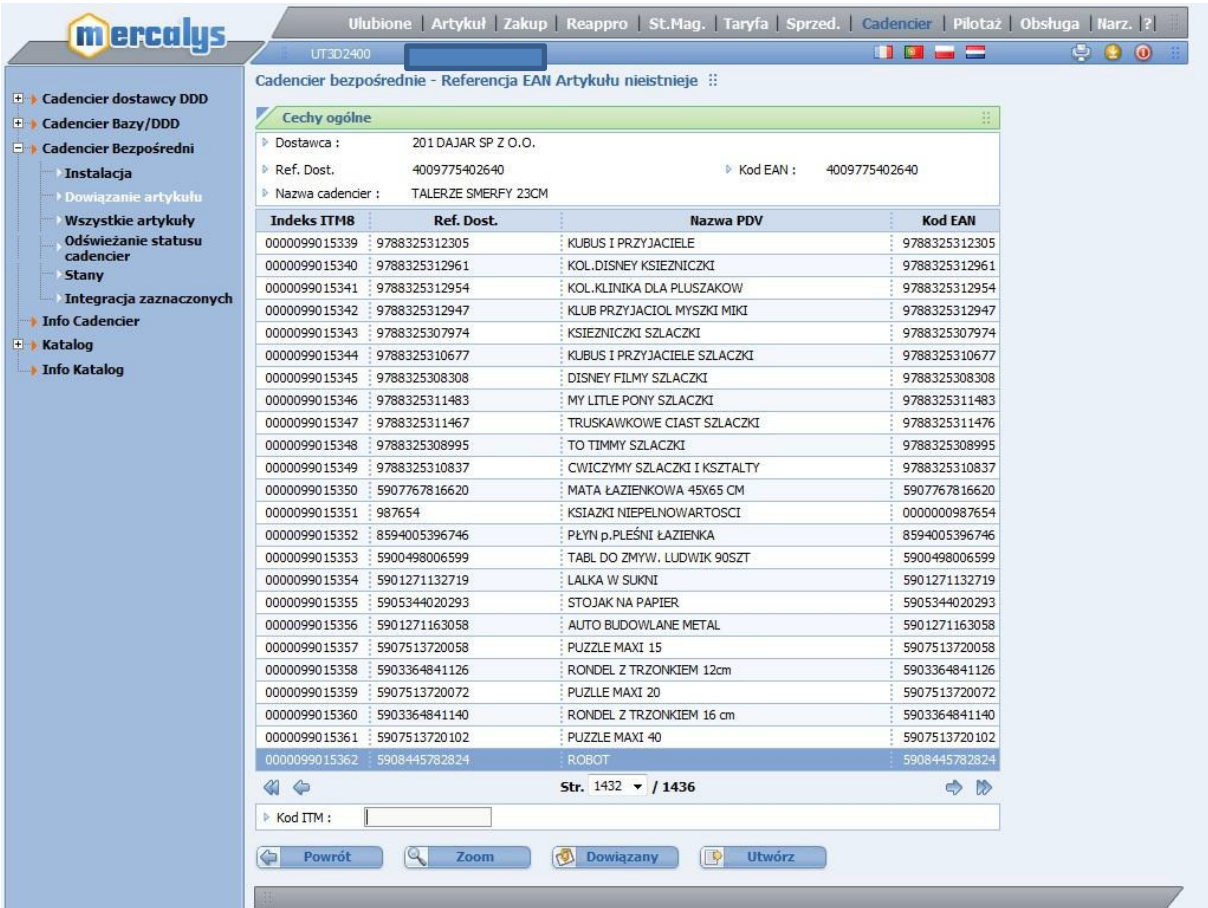

Warunki zakładanego przez nas towaru zostaną powiązane z towarem już istniejącym.

UT3D2400

Cadancier bezpośrednie - dołączanie artykułu ::

Cechy ogólne

Dostawca : [input]

Ref. Dost.	Kod EAN	EAN istnieje	Nazwa cadancier	Akcje
4009775402640	4009775402640	Nie	TALERZE SMERFY 23CM	Dołączenie ITM 0000099015362
4009775402749	4009775402749	Nie	KUBECZKI SMERFY 250ML	Tworzenie ITM i EAN
4009775403142	4009775403142	Nie	CZAPECZKI SMERFY	Tworzenie ITM i EAN

Jeżeli chcemy założyć nowe towary z pliku, przechodzimy do zakładki **Cadancier- Cadancier Bezpośredni-Wszystkie Artykuły**. W oknie widzimy wszystkie artykuły, które będą zaktualizowane, założone nowe Status **C**, powiązane przez nas z innymi artykułami Status **C&R**, lub artykuły już istniejące, którym zaktualizują się warunki Status **M**. W przypadku towarów do skasowania Status jest oznaczony literą **N**.

UT3D2400

Cadancier bezpośrednie - Lista artykułów (w Euro) ::

Cechy ogólne

Dostawca : [input] Data aplikacji : 22/03/2013

Wybór : 1 Ogół 00000 / 00004 Artykuł(y) wybrany(e)

Ref. Dost.	Kod EAN	Nazwa cadancier	Status	Ano.	C.Zak.kat	C.Z.po r	VAT	Marża	Współ.	Cena sprze	Nomen
4009775402640	4009775402640	TALERZE SMERFY 23CM	C&R	N	5,00	5,00	23,00%	9,77	1,398	6,99	550
4009775402749	4009775402749	KUBECZKI SMERFY 250ML	C	N	3,00	3,00	23,00%	21,18	1,663	4,99	550
4009775402848	4009775402848	SERWETKI SMERFETKI 33	M	N	5,00	5,00	23,00%	9,77	1,398	6,99	550
4009775403142	4009775403142	CZAPECZKI SMERFY	C	N	5,00	5,00	23,00%	9,77	1,398	6,99	550

Jeżeli chcemy zobaczyć informację o karcie nowego lub zmodyfikowanego artykułu klikamy na **«Info»**. Jeżeli chcemy zaznaczyć towary do integracji klikamy na **«Wybór»**, filtrujemy po referencji dostawcy lub nomenklaturze i klikamy na **«Zatwierdź»**. Wybrane przez nas artykuły podświetlą się na niebiesko.

UT3D2400

Cadancier bezpośrednie - Lista artykułów (w Euro) ::

Cechy ogólne

Dostawca : [input] Data aplikacji : 22/03/2013

Wybór : 1 Ogół 00004 / 00004 Artykuł(y) wybrany(e)

Ref. Dost.	Kod EAN	Nazwa cadancier	Status	Ano.	C.Zak.kat	C.Z.po r	VAT	Marża	Współ.	Cena sprze	Nomen
4009775402640	4009775402640	TALERZE SMERFY 23CM	C&R	N	5,00	5,00	23,00%	9,77	1,398	6,99	550
4009775402749	4009775402749	KUBECZKI SMERFY 250ML	C	N	3,00	3,00	23,00%	21,18	1,663	4,99	550
4009775402848	4009775402848	SERWETKI SMERFETKI 33	M	N	5,00	5,00	23,00%	9,77	1,398	6,99	550
4009775403142	4009775403142	CZAPECZKI SMERFY	C	N	5,00	5,00	23,00%	9,77	1,398	6,99	550

Przechodzimy do zakładki Cadancier – Cadancier Bezpośredni- Integracja zaznaczonych. Wybieramy tryb integracji.



1. **Cena sprzed. CAD**- jeżeli artykuł już istnieje zostanie zaktualizowana cena zakupu, oraz cena sprzedaży do wartości w pliku, pod warunkiem że jest do dostawca priorytetowy dla danego towaru.
 2. **Współcz. PDV**- jeżeli artykuł już istnieje zostanie zaktualizowana cena zakupu, oraz cena sprzedaży wyliczona wg współczynnika ustalonego w karcie artykułu.
 3. **Marża PDV** - jeżeli artykuł już istnieje zostanie zaktualizowana cena zakupu, oraz cena sprzedaży wyliczona wg marży ustalonej w karcie artykułu.
 4. **Cena sprzed. PDV**- jeżeli artykuł już istnieje zostanie zaktualizowana cena zakupu, cena sprzedaży pozostanie taka sama jak w karcie artykułu.
- Klikamy na «Integracja».

«Czy zachować format etykiet» «Tak».



Po instalacji utworzy nam się raport:

Lista artykułów pobranych oraz lista błędów.

KIL SP. Z O.O. - Numer punktu sprzedaży B6							Data: 2013-03-22	
Lista artykułów pobranych oraz lista błędów							12:09:08	
Cadencier Art. Bezpośredni							Strona: 1/1	
Data zastosowania : 22/03/2013								
Status: A : Słup								
C : Tworzenie								
M : Zmodyfik.								
S : Podjęz.								
Opis dost.	Indeks ITMS	Kod EAN13	Status	Nazwa artykułu	Cena zakupu	Marża	Cena sprzedaży	
4009775402848	0000090000090	4009775402848	M	SERWETKI SMERPEYKI 33	5,00	18,72	7,99	
4009775402640	0000090000092	4009775402640	CBR	TALERZE SMERPY 23CM	5,00	9,77	6,99	
4009775402749	0000090000093	4009775402749	C	KUBECZKI SMERPY 250ML	3,00	21,18	4,99	
4009775403142	0000090000094	4009775403142	C	CIAPECZKI SMERPY	5,00	9,77	6,99	
Idź: 000004								

Wydrukowane przez Zabierzono przez