

1.0.17.0316

w funkcji REAPRO dodano możliwość filtrowania pozycji wg stanu magazynowego

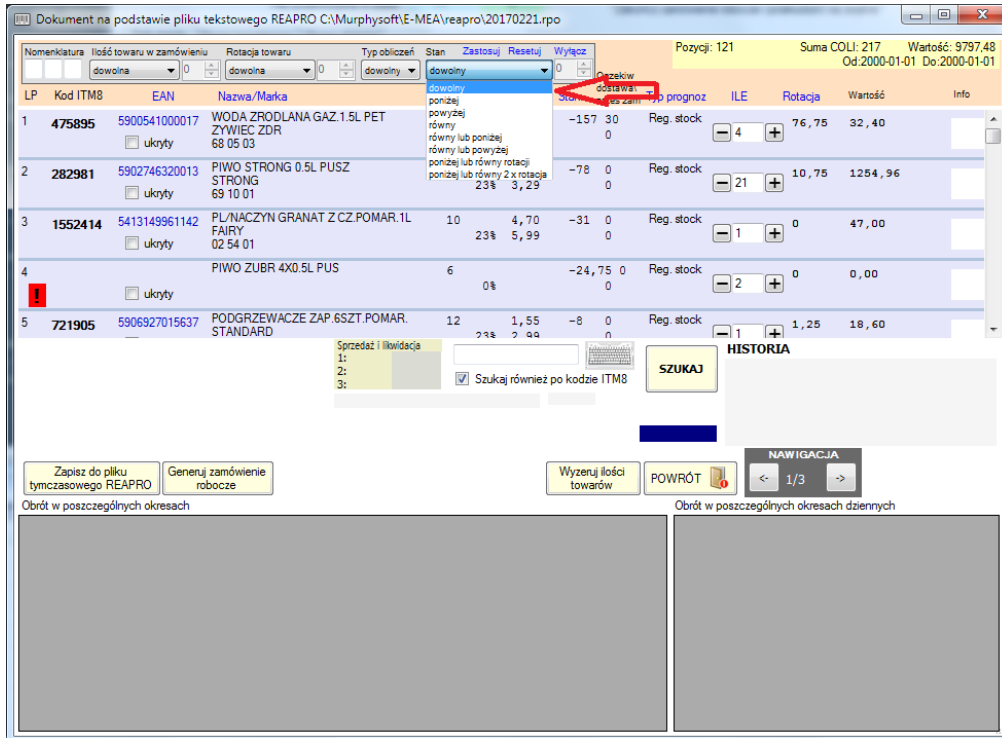

w funkcji MEA dodano pole wyświetlające procentową różnicę w cenie zakupu pomiędzy standardową ceną zakupu z cadencier a promocyjną ceną zakupu MEA

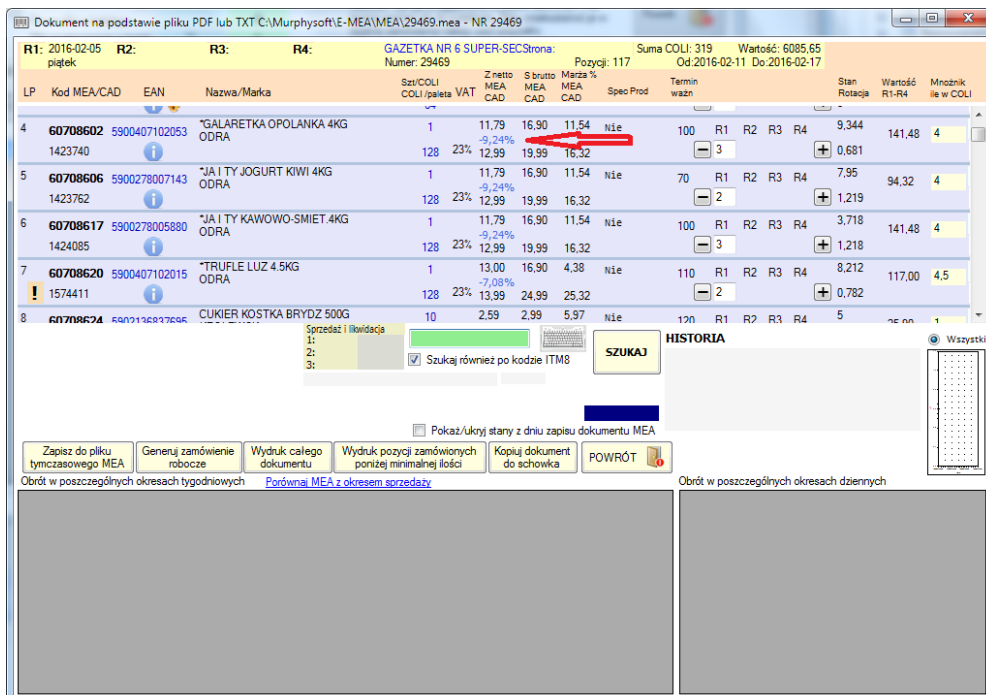

w funkcji MEA dodano możliwość porównania dokumentu MEA z wybranym tygodniowym okresem sprzedaży w celu oszacowania trafności zamówienia

Funkcja ta może być przydatna do analizy i domówienia towarów objętych MEGA promocją

Dokument na podstawie pliku PDF lub TXT C:\Murphysoft\E-MEA\MEA\29469.mea - NR 29469

R1: 2016-02-05 piątek R2: R3: R4: GAZETKA NR 6 SUPER-SEC Strona: Suma COLI: 319 Wartość: 6085,65
 Numer: 29469 Pozycji: 117 Od: 2016-02-11 Do: 2016-02-17

LP	Kod MEA/CAD	EAN	Nazwa/Marcka	Szt./COLI COLI/paleta	VAT	Z.netto MEA CAD	S.brutto MEA CAD	Marża % MEA CAD	Spec Prod	Termin wazn	Stan Rotacja	Wartość R1-R4	Mnoznik ile w COLI
4	60708602 1423740	5900407102053	*GALARETKA OPOLANKA 4KG ODRA	1 128	23%	11,79 -9,24% 12,99	16,90 19,99	11,54	Nie	100	R1 R2 R3 R4	9,344 0,681	141,48 4
5	60708606 1423762	5900278007143	*JA I TY JOGURT KIWI 4KG ODRA	1 128	23%	11,79 -9,24% 12,99	16,90 19,99	11,54	Nie	70	R1 R2 R3 R4	7,95 1,219	94,32 4
6	60708617 1424085	5900278005880	*JA I TY KAWOWO-SMIET 4KG ODRA	1 128	23%	11,79 -9,24% 12,99	16,90 19,99	11,54	Nie	100	R1 R2 R3 R4	3,718 1,218	141,48 4
7	60708620 1574411	5900407102015	*TRUFLE LUZ 4,5KG ODRA	1 128	23%	13,00 -7,08% 13,99	16,90 24,99	4,38	Nie	110	R1 R2 R3 R4	8,212 0,782	117,00 4,5
8	60708624	5902136832695	CUKIER KOSTKA BRYDZ 500G	10		2,59	2,99	5,97	Nie	120	R1 R2 R3 R4	5	25,00 1

Sprzedaj: 1 Rewidacja
 1: 2: 3: Szukaj również po kodzie ITMS SZUKAJ HISTORIA Wszystki

Pokaż/ukryj stany z dnia zapisu dokumentu MEA

Zapisz do pliku tymczasowego MEA Generuj zamówienie robocze Wydruk całego dokumentu Wydruk pozycji zamówionych poniżej minimalnej ilości Kopuj dokument do schowka POWRÓT

Obrót w poszczególnych okresach tygodniowych **Porównaj MEA z okresem sprzedaży** Obrót w poszczególnych okresach dziennych

Wybierz okres sprzedaży

Od	Do	Nazwa
2016-09-22	2016-09-28	Gazetka39_16.csv
2016-09-15	2016-09-21	Gazetka38_16.csv
2016-09-08	2016-09-14	Gazetka37_16.csv
2016-09-01	2016-09-07	Gazetka36_16.csv
2016-08-25	2016-08-31	Gazetka35_16.csv
2016-08-18	2016-08-24	Gazetka34_16.csv
2016-08-11	2016-08-17	Gazetka33_16.csv
2016-08-04	2016-08-10	Gazetka32_16.csv
2016-07-28	2016-08-03	Gazetka31_16.csv
2016-07-21	2016-07-27	Gazetka30_16.csv
2016-07-14	2016-07-20	Gazetka29_16.csv
2016-07-07	2016-07-13	Gazetka28_16.csv
2016-06-30	2016-07-06	Gazetka27_16.csv
2016-06-23	2016-06-29	Gazetka26_16.csv
2016-06-16	2016-06-22	Gazetka25_16.csv
2016-06-09	2016-06-15	Gazetka24_16.csv
2016-05-25	2016-06-01	Gazetka23_16.csv
2016-05-19	2016-05-23	Gazetka22_16.csv
2016-05-12	2016-05-18	Gazetka21_16.csv
2016-05-05	2016-05-11	Gazetka20_16.csv
2016-04-28	2016-05-04	Gazetka19_16.csv
2016-04-21	2016-04-27	Gazetka18_16.csv

Anuluj Wybierz

151	60785893	8712100393334	G. X.T.KETCHUP LAGODNY 450G – HELLMANN'S	12	4,55	4,99	1,41	55%	+16	120	R1	R2	R3	R4	23	11	163,80	1	RnK S3.69 Z3.35 : SP
	814293			105	8%	4,55	4,99	36	28		3				7,25	5,25			
152	60785898	8712100393297	G. X.T.KETCHUP PIKANTNY 450G – HELLMANN'S	12	4,55	4,99	1,41	55%	+16	120	R1	R2	R3	R4	27	15	163,80	1	RnK S3.69 Z3.35 : SP
	814383			105	8%	4,55	4,99	36	28		3				6,5	7			

trafność zamówienia %

ilość zamówiona

różnica zamówiono - sprzedano

ilość sprzedana

Nowa funkcja w programie E-MEA pozwala w bardzo szybki sposób sprawdzić trafność całego zamówienia E-MEA. W tym celu należy otworzyć uwoześnie zapisany plik z zamówieniem E-MEA i wskazać plik z tygodniowym okresem sprzedaży. Wygenerowana zostanie dodatkowa kolumna, w której możemy ocenić procentową trafność zamówienia. Zobaczyc, czy zamówiliśmy za mało, czy za dużo danego towaru. Funkcję można wykorzystać do analizy i domówienia towarów rozliczanych w formie MEGA promocji. Towary, których sprzedane ilości przewyższają wartość zamówienia wyszczególnione są niebieską czcionką na jaskrawym tle. Jak poniżej:

195	60785980	5903082245565	G. T.P.PIWO NIEPAS.SW.4X0,5L P – KASZTELAN	6	6,99	10,99	17,70	-77%	-139	30	R1	R2	R3	R4	1123,25	284,75	1258,2	1	SP : B1 : RnK S6.99 Z5.60
	1524652			63	23%	6,99	10,99	180	319		50				57,5	40,5			
196	60785981	5900535011722	PIWO EXPORT 0,5L PUSZ.7+1GR	3	12,80	15,99	1,25	28%	+24	90	R1	R2	R3	R4	82	69	384,00	1	