

1.0.19.0813

## E-MEA

- wprowadzono mechanizm śledzenia zmian cen w Mercalysie (na komputerach "bazowych").

Mechanizm ten nie zastępuje konieczności ręcznej aktualizacji (codziennej lub co kilka dni) pozwala natomiast automatycznie zmieniać ceny i promocje towaru w bazie E-MEA jeśli zmiany w Mercalysie zostaną wykryte.

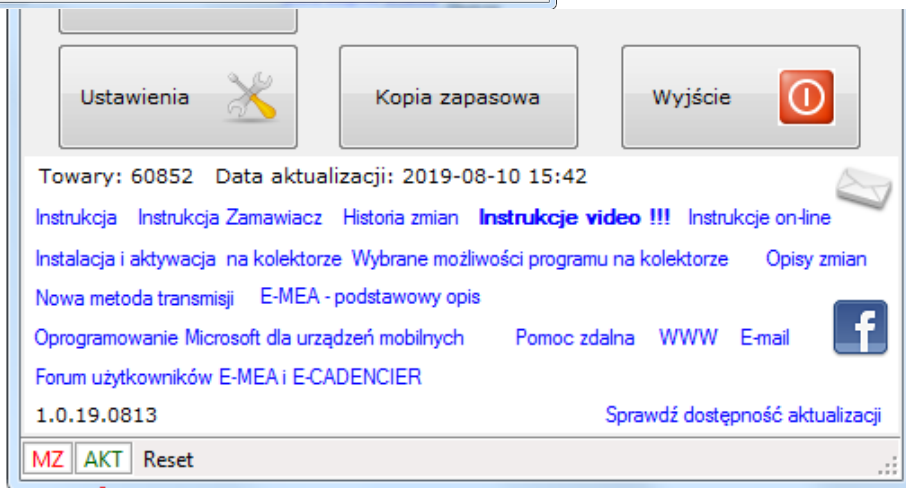
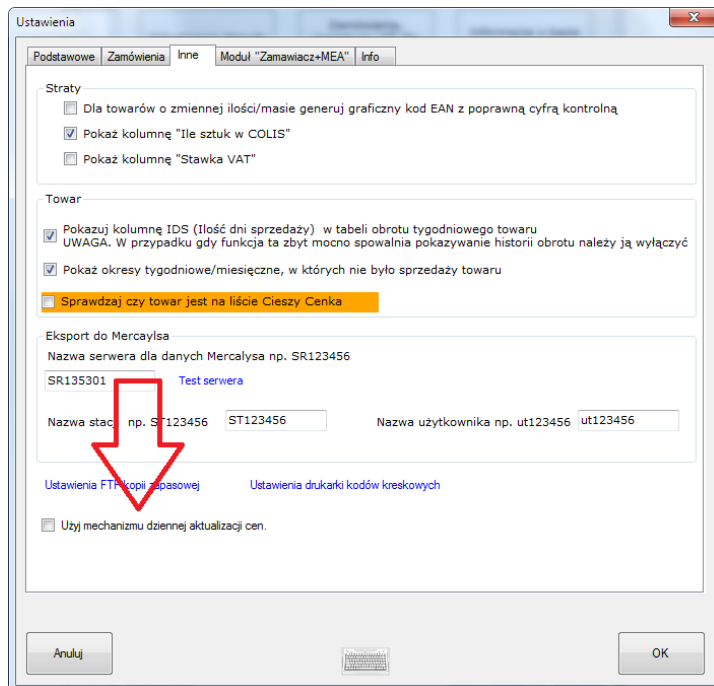

Monitor zmian cen  
Stan: Nieaktywny

Dane aktualne  
Kartoteki: 2019-08-10 15:42 (3 dni)  
Multikody: 2019-08-10 08:50 (3 dni)  
Promocje: 2019-08-10 08:24 (3 dni)  
Dostawy: 2019-08-10 12:55 (3 dni)

- w funkcji "Etykiety" dodano możliwość tzw. przedruku etykiet wygenerowanych z Mercalysa (plik PDF, wielkość arkusza A4).

Funkcja odczytuje z pliku PDF listę etykiet i umożliwia ich wydruk na drukarce kodów kreskowych (np. Zebra ZD420 203 DPI).

Dzięki systemowi filtrów drukowaną listę można sprawnie podzielić na różne grupy wg kryterium np. stanu, rotacji, nomenklatury itp.

The image shows two windows from the 'Etykiety' application. The top window, titled 'Etykiety', displays a table of products with columns for EAN, Nazwa, Rodzaj, Cena sprzedaży, and EAN IMG. The bottom window, titled 'PrzedrukEtykiet', shows a list of products with various filters and a red arrow pointing to the 'Otwórz plik PDF z etykietami' button.

EAN	Nazwa	Rodzaj	Cena sprzedaży	EAN IMG
5902180400500	PIECZ.LEKKIE ZE SLON.170G	Zwykła	3.29	
5902172001685	MACA CZOSNKOWA 160G	Bocian	2.99	

Wydruk	EAN	Nazwa	marka	Cena A	Cena przekreślona	Okres promocji	Stan	Rotacja	Nomenklatura	Wydruk
<input checked="" type="checkbox"/>	5900471002242	SOPLICA MALINA 0,5L 30%	SOPLICA	22,39			26	1	73 05 12	
<input type="checkbox"/>	5900471002242	SOPLICA MALINA 0,5L 30%	SOPLICA	22,39			26	1	73 05 12	
<input type="checkbox"/>	5900471002242	SOPLICA MALINA 0,5L 30%	SOPLICA	22,39			26	1	73 05 12	
<input type="checkbox"/>	5900471002242	SOPLICA MALINA 0,5L 30%	SOPLICA	22,39			26	1	73 05 12	
<input type="checkbox"/>	5900471002242	SOPLICA MALINA 0,5L 30%	SOPLICA	22,39			26	1	73 05 12	
<input type="checkbox"/>	5900471001719	SOPL.CYTR.Z NUTA MIOD.0,5L 30%	SOPLICA	22,39			54	3	73 05 12	
<input type="checkbox"/>	5900471001719	SOPL.CYTR.Z NUTA MIOD.0,5L 30%	SOPLICA	22,39			54	3	73 05 12	
<input type="checkbox"/>	5900471001719	SOPL.CYTR.Z NUTA MIOD.0,5L 30%	SOPLICA	22,39			54	3	73 05 12	
<input type="checkbox"/>	5900471001719	SOPL.CYTR.Z NUTA MIOD.0,5L 30%	SOPLICA	22,39			54	3	73 05 12	
<input type="checkbox"/>	5900471001719	SOPL.CYTR.Z NUTA MIOD.0,5L 30%	SOPLICA	22,39			54	3	73 05 12	
<input type="checkbox"/>	5900471002204	SOPLICA ORZECH LASK.0.5L 30%	SOPLICA	22,39			14	6,5	73 05 12	
<input type="checkbox"/>	5900471002204	SOPLICA ORZECH LASK.0.5L 30%	SOPLICA	22,39			14	6,5	73 05 12	
<input type="checkbox"/>	5900471002204	SOPLICA ORZECH LASK.0.5L 30%	SOPLICA	22,39			14	6,5	73 05 12	
<input type="checkbox"/>	5900471002204	SOPLICA ORZECH LASK.0.5L 30%	SOPLICA	22,39			14	6,5	73 05 12	
<input type="checkbox"/>	5900471002204	SOPLICA ORZECH LASK.0.5L 30%	SOPLICA	22,39			14	6,5	73 05 12	
<input type="checkbox"/>	5900471001672	MIRABELKOWA 0,5L 30%	SOPLICA	22,39			36	1,5	73 05 12	
<input type="checkbox"/>	5900471001672	MIRABELKOWA 0,5L 30%	SOPLICA	22,39			36	1,5	73 05 12	
<input type="checkbox"/>	5900471001672	MIRABELKOWA 0,5L 30%	SOPLICA	22,39			36	1,5	73 05 12	
<input type="checkbox"/>	5900471001672	MIRABELKOWA 0,5L 30%	SOPLICA	22,39			36	1,5	73 05 12	

- dodano możliwość przesunięcia w dół wydruku na etykiecie "cenówka" (0-5 mm)

Ustawienia drukarki etykiet

Wydruk etykiet na drukarce kodów kreskowych

Drukarka: ZDesigner ZQ620 (ZPL)

DPI: 200      Rozmiar: 52,5x38 mm

0      Przesunięcie wydruku etykiety do dołu w milimetrach

Wydruk STANDARD lub PROMO

Wybór ręczny     Wybór automatyczny

Drukuj informacje dodatkowe       Drukuj kod 2D dla kontroli cen

Narzędzia

Tryb "uśpienia" drukarki aktywny       WiFi w drukarce aktywne

5      czas do "uśpienia" w minutach      [Wyślij ustawienia do drukarki](#)

10      czas do wyłączenia w minutach      [Uruchom kalibrację etykiet](#)

Anuluj      OK

- Aktualizacja bazy danych: wyłączono możliwość dołączenia plików z DLV oraz sposobem zarządzania towarem.

Należy korzystać z rozszerzonego wydruku ustawialnego, który zawiera już te dane.

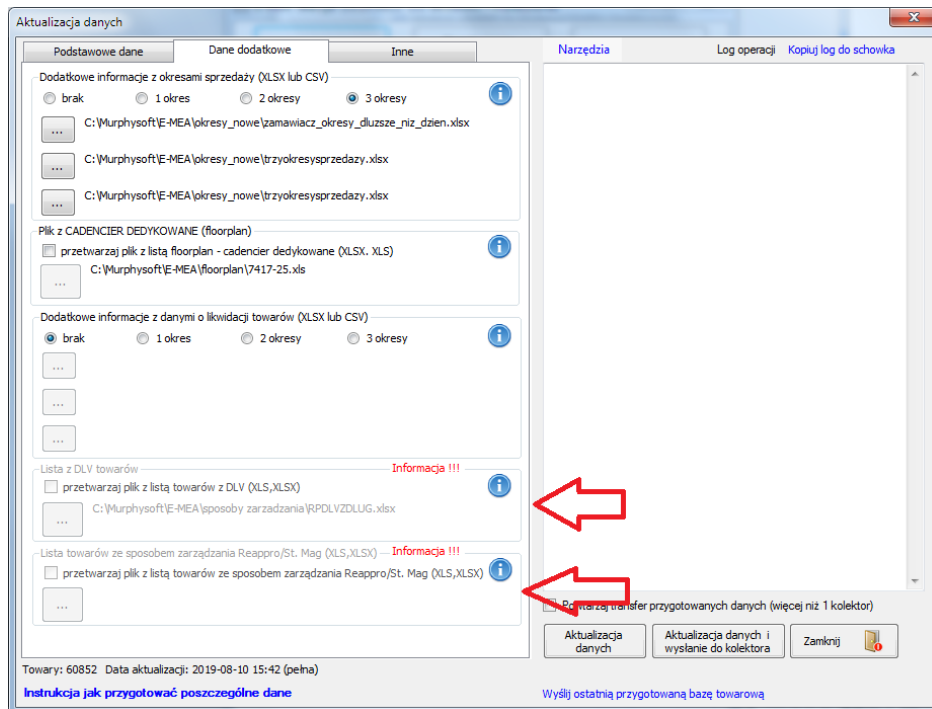

- w funkcji wydruku etykiet dodano wydruk kraju pochodzenia dla towarów z nomenklatur 70xxxx

- tabela krajów pochodzenia jest automatycznie dołączana przy aktualizacji bazy towarowej w programie E-MEA



- dodano możliwość generowania automatycznego tygodniowego okresu sprzedaży na podstawie zebranych okresów dziennych.

E-MEA Wersja: 1.0.19.0813 OS: Windows 7 Professional

Aktualizacja danych    Zamówienia, inwentura i PZ dla stacji paliw    Informacja o bazie danych

Statystyki    Lista strat    Wydruk okresowy

Zamawiacz i REAPPRO - moduł do tworzenia zamówień

Pliki z danymi z okresów sprzedaży

Przetwarzaj nowe pliki    Wszystkie pliki w katalogu:    TYGODNIOWE    DZIENNE    Kontrola okresów dziennych

Odśwież    Nowe pliki w katalogu:    1    5

Pobierz pliki dzienne z serwera    Pliki przetworzone w bazie:    260    84

Generuj okresy tygodniowe    **Generuj okresy tygodniowe**

Okresy tygodniowe    Okresy dzienne    Eksport okresó

Generowanie okresu tygodniowego

Proponowany zakres dat dla generowanego okresu sprzedaży

Początek okresu    Koniec okresu

22 czerwca 2019    28 czerwca 2019

Ilość dni: **7**

Anuluj    Generuj okres sprzedaży

2019-06-18	2019-04-08	GAZETKA14NA2019.xlsx
2019-06-11	2019-04-01	GAZETKA13NA2019.xlsx
2019-06-04	2019-03-25	gazetka12na2019.xlsx
2019-05-28		
2019-05-21		
2019-05-14		
2019-05-07		
2019-04-30		
2019-04-24		
2019-04-23		
2019-04-16		
2019-04-09		
2019-04-02		

- dodano możliwość zmiany widoku okresów sprzedaży. Okresy można teraz oglądać w ujęciu tygodniowym lub miesięcznym

Tygodniowy okres sprzedaży w tej funkcji definiowany jest przez użytkownika (od kiedy - do kiedy) i może być inny niż 7 dni

Szybki skan towaru i wyświetlenie informacji zebranych w bazie programu

Wpisz EAN lub ITM8 towaru  **SZUKAJ**

Szukaj również po kodzie ITM8

5901588057415  
PTASIE MLECZKO CZEKOLAD.380G  
WEDEL  
CenaS: 13,15 CenaZ: 10,29 M:3,05%  
Rotacja: 45,25 COLI: 18  
Stan: 27 I: 30 R: -3  
Cena za kg=34,61

Sprzedaż i likwidacja  
1:238 0  
2:34 0  
3:17 20

ITM8: 2335881  
5901588057415

F:2 C:14 MAX:0 (0)

MIN:0 MAX:0 OPT:0 **zmień**

**HISTORIA** **promo**

2019-06-09/2019-06-26  
COLI:0 Sztuk:0  
RnK S:9,99 Z:8,02  
MEA S:13,15 Z:9,99 DLV:80  
Opis:G27 M32027 R1 O020719 D080719

DLV:80  
Reapro

Dostawy  
kopiuj EAN  
kopiuj ITM8

Pokaż IDS

19/19 **PROMO** **POWRÓT**

Obrót w poszczególnych okresach Średnia/Mediana: tygodniowa 6,81/3,00 dzienna 1,39/1,00

Od	Do	Ilość	Średnia cena	IDS	cMin	cMax	ITM8	Obrót
2019-06-01	2019-06-30	3	12,10	3/30	9,99	13,15	2335881	2019-
2019-05-01	2019-05-31	17	10,36	10/31	9,98	13,15	2335881	2019-
2019-04-01	2019-04-30	4	11,57	4/30	9,99	13,15	2335881	2019-
2019-03-01	2019-03-31	1	13,15	1/31	13,15	13,15	2335881	2019-

Tygodniowe  
Miesięczne

Analizowany okres sprzedaży **Dowolny** Okresy sprzedaży **Miesięczne** Baza danych 2019-08-10 15:42

- dodano możliwość wyświetlania okresów sprzedaży z widocznymi przedziałami czasu, kiedy nie było sprzedaży towaru

Ustawienia

Podstawowe Zamówienia Inne Moduł "Zamawiacz+MEA" Info

Straty

- Dla towarów o zmiennej ilości/masie generuj graficzny kod EAN z poprawną cyfrą kontrolną
- Pokaż kolumnę "Ile sztuk w COLIS"
- Pokaż kolumnę "Stawka VAT"

Towar

- Pokazuj kolumnę IDS (Ilość dni sprzedaży) w tabeli obrotu tygodniowego towaru  
UWAGA. W przypadku gdy funkcja ta zbyt mocno spowalnia pokazywanie historii obrotu należy ją wyłączyć
- Pokaż okresy tygodniowe/miesięczne, w których nie było sprzedaży towaru
- Sprawdzaj czy towar jest na liście Cieszy Cenka

Ekspert do Mercalysa

Nazwa serwera dla danych Mercalysa np. SR123456

SR135301 Test serwera

Nazwa stacji np. ST123456 ST123456 Nazwa użytkownika np. ut123456 ut123456

Ustawienia FTP kopii zapasowej Ustawienia drukarki kodów kreskowych

Użyj mechanizmu dziennej aktualizacji cen.

Anuluj OK

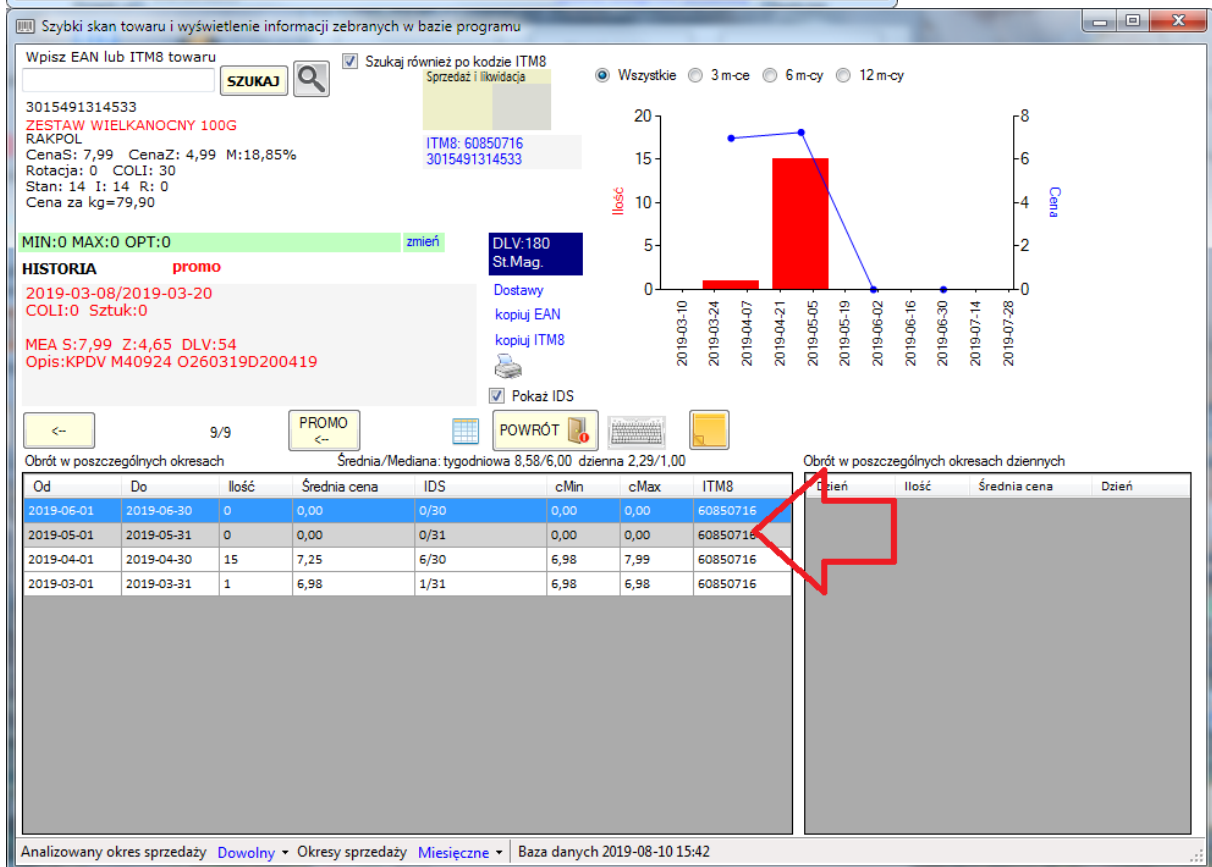

- dodano funkcję historii dostaw. Historia tworzona jest na podstawie plików dostaw odczytanych z serwera Mercalysa.

Regularne aktualizowanie jest łatwe i szybkie. Dzięki temu można uzyskać istotne informacje przydatne przy zamawianiu towaru.

Podczas pracy z programem można dla danego towaru wyświetlić jego historię dostaw (data dostawy, cena zakupu dostawy, ilość towaru w danej dostawie)

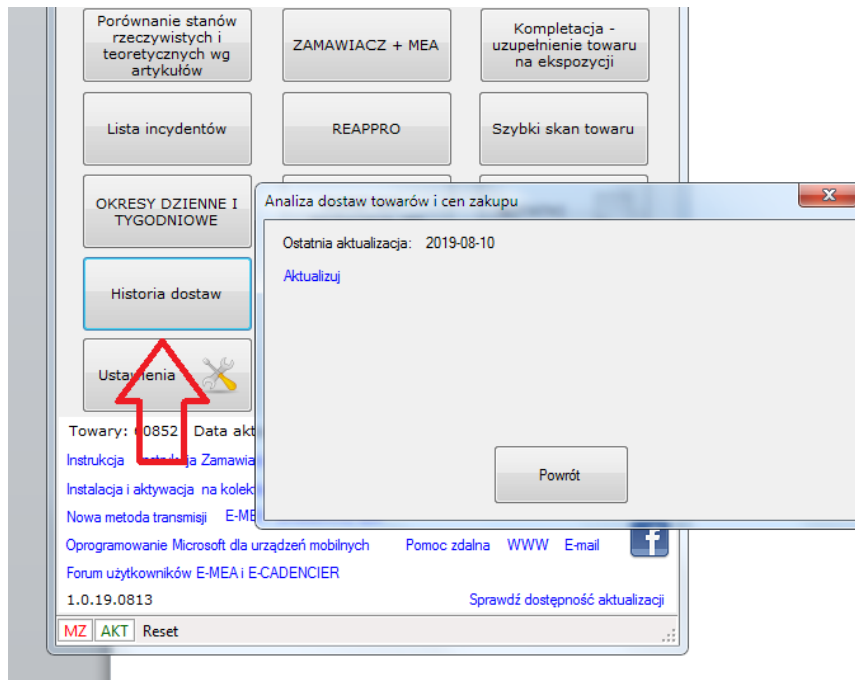

Szybki skan towaru i wyświetlenie informacji zebranych w bazie programu

Wpisz EAN lub ITM8 towaru  SZUKAJ  Szukaj również po kodzie ITM8

5901588057415  
PTASIE MLECZKO CZEKOLAD.380G  
WEDEL  
CenaS: 13,15 CenaZ: 10,29 M:3,05%  
Rotacja: 45,25 COLI: 18  
Stan: 27 I: 30 R: -3  
Cena za kg=34,61

1:238 0  
2:34 0  
3:17 20

ITM8: 2335881  
5901588057415

Wszystkie 3 m-ce 6 m-cy 12 m-cy

20  
15  
10  
5  
0  
-5  
-10  
-14

PTASIE MLECZKO CZEKOLAD.380G

Historia dostaw

Data	Zakup	Sprzedz	Ilość	Numer
2019-07-08	1,10	13,15	180	04219008234
2019-07-03	2,50	13,15	18	04219008015
2019-06-26	4,50	13,15	72	04219007691
2019-05-22	9,99	13,15	18	04219006089
2019-04-08	10,19	13,15	18	04219004187
2019-02-25	8,02	12,99	18	04219002352
2019-02-01	8,02	9,99	36	04219001377

DLV:80  
Resapro

Historia

2019-06-09/2019-06-26  
COLI:0 Sztuk:0  
Rnk S:9,99 Z:8,02  
MEA S:13,15 Z:9,99 DLV:80  
Opis:G27 M32027 R1 O020719 D080719

PROMO

19/19

Obrót w poszczególnych okresach

Od	Do	Ilość	Średnia cena	IDS	cMin
2019-06-01	2019-06-30	3	12,10	3/30	9,99
2019-05-01	2019-05-31	17	10,36	10/31	9,98
2019-04-01	2019-04-30	4	11,57	4/30	9,99
2019-03-01	2019-03-31	1	13,15	1/31	13,15

Średnia/Mediana: tygodniowa 6,81/3,00 dzienna

Analizowany okres sprzedaży Dowolny Okresy sprzedaży Miesięczne Baza danych 2019-08-10 15:42

- przy otwieraniu wyszukiwarki towarów automatycznie ładowane są wyniki ostatniego wyszukiwania

- UWAGA!!! W oknie tworzenia i wysyłania formularza MEA dotychczasowo istniejący link "Generuj do Mercalysa" znajdujący się na dolnym pasku statusu został zastąpiony przyciskiem "Wyślij do ATHOS" w środkowym obszarze okna.

Dokument na podstawie pliku PDF lub TXT - NR 32101

R1: 2019-08-06 wtorek R2: R3: R4: GAZETKA 32 KANWA-FRAIS-WEEKEND Suma COLI: 0 Wartość: 0,00 CAD:0,00 0,00%  
 Od:2019-08-09 Do:2019-08-10  
 Numer: 32101 Pozycji: 5

LP	Kod MEA Kod CAD	EAN	Nazwa/Marka	Szt w COLI COLI/paleta	VAT DLV	Z netto MEA CAD	S brutto MEA CAD	Marża % MEA CAD	Spec Prod	R1	R2	R3	R4	Stan Rotacja	Wartość R1-R4	Mnożnik ile w COLI
1	60946936	5903111645298	X.SER MOZZARELLA 100G M JAGER	20	5%	1,85	1,99	2,27						-1 17,5	0,00	1
2	60946938	2970080000000	X.*KANADYJSKA Z PIECZ.4XOK.1.7 M PEKPOL	1 75	5% 30	10,99 12,99	13,99 20,99	16,68 33,35						-0,527 1,51	0,00	1
3	60946939	2478420000000	X.*POLEDWICA ZOSI 4XOK.2KG M PEKPOL	1 60	5% 5	10,99 12,99	13,99 20,99	16,68 33,35						3,69 9,29	0,00	1
4	60946940	2479420000000	X.*TWAROG TLUSTY 12XOK.0.8KG M SOKOL.POD	1 33	5% 8	9,00 9,20	11,99 14,99	20,18 33,86						3,594 2,59	0,00	1
5	60946943	2479430000000	X.*TWAROG POLTL.12XOK.0.8KG M SOKOL.POD	1	5%	9,00	11,99	20,18						0	0,00	1

5903111645298 N 25 43 18  
 X.SER MOZZARELLA 100G  
 SCAPR POLSKA SP.Z.O.O.  
 JAGER  
 CenaS: 1,99 CenaZ: 1,75 M:7,30%  
 Rotacja: 17,5 COLI: 20  
 Stan: -1 I: -1 R: 0

Sprzedaż i likwidacja SZUKAJ HISTORIA 1/1 promo  
 Szukaj również po kodzie ITM8 2019-04-08/2019-04-26  
 ITM8: 60930584 PRIO COLI:3 Sztuk:60  
 MEA S:1,99 Z:1,75 DLV:9  
 Opis:G18 M31916 O300419D300419

MIN:0 MAX:0 OPT:0 zmień DLV: 18 St.Mag.

Zapisz do pliku tymczasowego MEA Generuj zamówienie robocze Wczytaj opis gazeta (XLS) Wczytaj ilości sugerowane Wyślij do ATHOS

Obrót w poszczególnych okresach Porównaj MEA z okresem sprzedaży Pokaż IDS

Od	Do	Ilość	Średnia cena	IDS	cMin	cMax	ITM8
2019-06-18	2019-06-21	0	0,00	0/4	0,00	0,00	60930584
2019-06-11	2019-06-17	0	0,00	0/7	0,00	0,00	60930584
2019-06-04	2019-06-10	0	0,00	0/7	0,00	0,00	60930584
2019-05-28	2019-06-03	0	0,00	0/7	0,00	0,00	60930584
2019-05-21	2019-05-27	0	0,00	0/7	0,00	0,00	60930584
2019-05-14	2019-05-20	20	1,48	2/7	1,48	1,48	60930584
2019-05-07	2019-05-13	0	0,00	0/7	0,00	0,00	60930584
2019-04-30	2019-05-06	46	1,99	2/7	1,99	1,99	60930584

Obrót w poszczególnych okresach dziennych

Dzień	Ilość	Średnia cena	Dzień

Analizowany okres sprzedaży Bieżący rok Okresy sprzedaży Tygodniowe Ostrzegaj przy zamawianiu ilości COLIS powyżej: 10 Przedruk etykiet

## E-CADENCIER

- wymagana aktualizacja aplikacji,
- zmodyfikowano procedurę czyszczenia woluminu PLATFORM. Po zrestartowaniu kolektora nie jest konieczna kalibracja ekranu i ustawianie daty i czasu.
- w oknie "Narzędzia" dodano funkcje wywołania kalibracji ekranu i ustawiania daty i czasu



- przebudowano okna z funkcjami eksportu i importu danych dla lepszej intuicyjności i nawigacji

### IMPORT

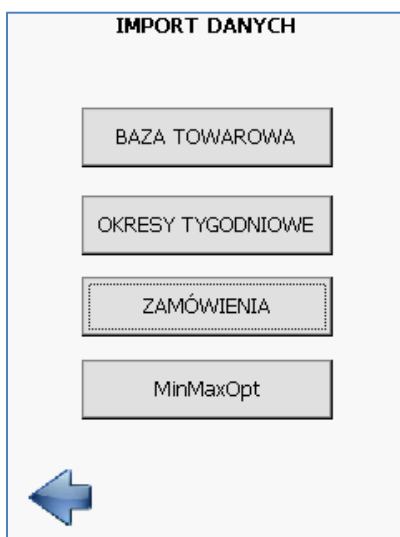

### EKSPORT



- dodano możliwość przesunięcia w dół wydruku na etykiecie "cenówka" (0-5 mmm)
- w funkcji wydruku etykiet dodano wydruk kraju pochodzenia dla towarów z nomenklatur 70xxxx (wcześniej należy zaimportować do kolektora bazę towarów z programu E-MEA zawierającą już dane krajów pochodzenia)